

P R E D N Á Š K A

# ActiveRegistratúra nový prvok v ESMAO

Ing. Miroslav Jurík

**DIGITÁLNA SAMOSPRÁVA**

MODERNÝ SPÔSOB KOMUNIKÁCIE SAMOSPRÁVY A OBČANA

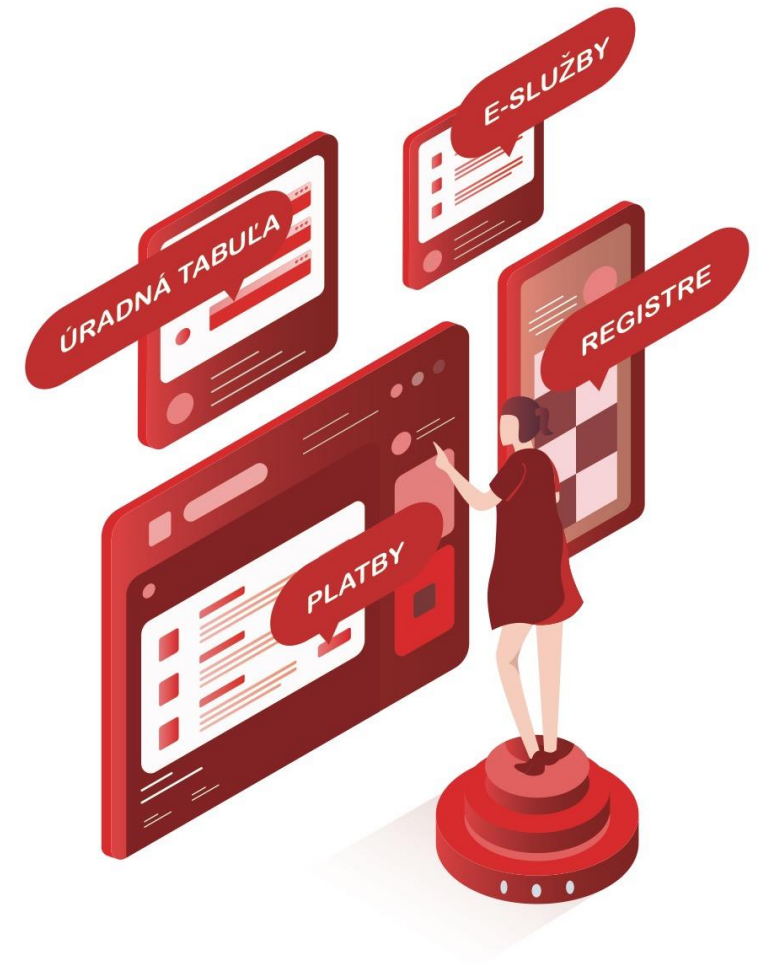



# Obsah

## Technologický update komponentu Riadenia podaní

- 01** Nové používateľské prostredie
- 02** Charakteristika nového komponentu
- 03** Rozšírenie funkcionalít
- 04** Systém na správu registratúry



# NOVÉ POUŽÍVATEL'SKÉ PROSTREDIE



# Zmena používateľského prostredia

## Nové prostredie - dôvody

- Dlhodobá udržateľnosť riešenia postaveného na jadre ActiveRegistratúra
- Zvýšenie používateľského komfortu a prehľadnosti
- Integrácia na iné komponenty ESMAO
  - Hromadný import daňových rozhodnutí
  - Zaručená konverzia
  - Dlhodobé uchovávanie reg. Záznamov
  - Agendové aplikácie
- Bezpečnosť a uchovávanie zmien / zmenový protokol
- Legislatíva a integrovateľnosť
- Tvorba EÚD (elektronický úradný dokument)
  - a korektné doručovanie

## •Aktuálne riadenie podaní

ESMAO Riadenie podaní

Prihlásenie

Užívateľské meno

Heslo

Zapamätat' prihlásenie

Prihlásiť

Zabudli ste heslo ?

Na otváranie (D.Suite/eID) potrebné mať <https://www.> Verzia 1.0.9

## •Nový komponent

ROK 2019 AGENDA Všeobecná agenda (R) ORGANIZÁCIA

Úvod - Denník spisov/záznamov - Denník záznamov - Všetky záznamy

Registratúrne záznamy

LEHOTA NA VYBAVENIE	STAV	TYP ZÁZNAMU	VYHLADÁVANIE
--- nezadaná hodnota ---	--- nezadaná hodnota ---	--- nezadaná hodnota ---	Hľadaný text

LEHOTA NA VYBAVENIE	STAV	TYP ZÁZNAMU	VYHLADÁVANIE					
0	HROMADNÉ AKCIE							
<input type="checkbox"/>	ČÍSLO PODANIA	ČÍSLO ZÁZNAMU	ČÍSLO SPISU	ČÍSLO KONANIA	PRÍJEM / DORUČENIE	VEC	DÁTUM ODOSLANIA	SU
<input type="checkbox"/>	20191015/003	0483/2019	0054/2019	H-00483/00054/2019	15. 10. 2019	Žiadosť o určenie PHZ		ST ŠK
<input type="checkbox"/>	20191015/002	0482/2019	0097/2019	H-00482/00097/2019	15. 10. 2019	Žiadosť o prerušenie dochádzky - Odpoveď		Jai
<input type="checkbox"/>	20191015/001	0481/2019	0097/2019	H-00481/00097/2019	15. 10. 2019	Žiadosť o prerušenie dochádzky		Jai



# Zmena používateľského prostredia

## Postup zámény

- Zmena používateľského prostredia bezplatne
- Návrh termínov a miesto spoločných školení
- Odborné zaškolenie pracovníkov úradu
- Nastavenie riešenia
- Migrácia podaní v deň školenia
- Zámena rozhrania systémov v nasledujúci deň
- Následná práca v novom prostredí

Prihlásenie  
Zadajte prosím svoje prihlasovacie údaje

POUŽÍVATEĽSKÉ MENO

HESLO [Zabudli ste heslo ?](#)

PRIHLÁSIŤ

© Vzdialená podpora +421 915 555 566 podpora@esmao.sk

Migrácia a termíny budú s Vami vopred dohodnuté



# CHARAKTERISTIKA NOVÉHO KOMPONENTU



# Charakteristika nového komponentu

## Riadenie podaní – jadro ActiveRegistratúry

- Špecializované riešenie určené pre efektívne a komfortné vedenie elektronickej registratúry.
- Riešenie certifikované na vysokú úroveň zhody s výnosom MV SR č.525/2011
- Dostupnosť aj z mobilných zariadení
- Už je súčasťou ESMAO riešenia
- Nové, moderné a ľahko používateľné riešenie v responzívnom zobrazení (prístup bez ohľadu na typ používaného zariadenia)
- Dlhodobá legislatívne udržateľná – vyše 100 klientov v plnej registratúre





# Dostupné funkčnosti – riadenie podaní

## Elektronické záznamy

- Denník záznamov a spisov
  - Tvorba elektronických registratúrnych záznamov
  - Autorizácia záznamov pečaťou a mandátnym certifikátom
  - Spoločná autorizácia úradných dokumentov
  - Listinné doručovanie
  - Doložka právoplatnosti a vykonateľnosti
- Organizácie a osoby
  - Fyzické a právnické osoby s ktorými komunikujete
- Zmenový protokol
  - Zmeny nad záznamami pod kontrolou

RIADENIE  
PODANÍ

2019 Všeobecná agenda (eBIELY) Obec

Úvod - Podateľňa - Prehľad

Prehľad

ZOZNAM ORGANIZÁCIÍ  
29 celkovo + PRIDAŤ

PODATEĽŇA  
PRIJATÉ ZÁZNAMY

Prijaté registratúrne záznamy

Priradenie spracovateľa

Odoslanie na spracovanie

VÝPRAVNĀ  
DORUČOVACIE ÚLOHY

Počet doručovacích úloh v stave - Doručovanie inicializované,  
Nové doručovanie a Zásielka priravená na odoslanie

Doručovacie úlohy na spracovanie





# ŽIVOTNÝ CYKLUS e-REGISTRATURNÉHO ZÁZNAMU



## PRIJATIE POŠTY

- Evidencia pošty do elektronickej registratúry – vytvorenie Registratúrneho záznamu
- Pridelenie registratúrneho záznamu na spracovanie

## SPRACOVANIE

- Vloženie záznamu do registratúrneho spisu
- Príprava odpovede na prijatý záznam
- Vytvorenie záznamu na odoslanie
- Listinné doručovanie

## ODOSLANIE A VYBAVENIE ZÁZNAMU

- Odoslanie záznamu
- Doručenka o prijatí/neprijatí
- Doložka právoplatnosti a vykonateľnosti



# ROZŠÍRENIE FUNKCIONALÍT



# ROZŠÍRENÉ VLASTNOSTI

## SÚČASŤOU RIEŠENIA

- Prehľad podľa rokov, Farebné rozlíšenie stavov
- Integrácia na zaručenú konverziu
- Integrácia na dlhodobé uchovávanie záznamov MDÚRZ
- Doručovanie listinných rovnopisov – doložka o autorizácii
- Doložky právoplatnosti a vykonateľnosti
- Hromadné importovanie dát z agendových systémov klientov

The screenshot displays the 'RIADENIE PODANÍ' (Management of Applications) interface. The top navigation bar includes the year '2019', the location 'Všeobecná agenda (eBIELY)', and 'Obec'. The main content area is titled 'Registratúrne záznamy' (Registry Records). It features a table with columns for 'LEHOTA NA VYBAVENIE' (Waiting period), 'STAV' (Status), and 'TY' (Type). The table contains several rows of records, each with a checkbox, a status icon, and a unique identifier. A search bar at the top of the table shows '0' and 'HROMADNÉ AKCIE'. The left sidebar contains a menu with various administrative functions such as 'Úvod', 'Podateľňa', 'Denník spisov/záznamov', 'Výpravňa', and 'Správa systému'.

LEHOTA NA VYBAVENIE	STAV	TY	
--- nezadaná hodnota ---	--- nezadaná hodnota ---	---	
0	HROMADNÉ AKCIE		
ČÍSLO PODANIA	ČÍSLO ZÁZNAMU	ČÍSLO SPISU	ČÍSLO
<input type="checkbox"/>	<input type="checkbox"/>	<input type="checkbox"/>	<input type="checkbox"/>
20191011/002	eE	//2019/00054	
20191011/001	eE	//2019/00053	0001/2019 eE
20191009/001	eE	//2019/00052	0001/2019 eE
20191004/004	eE	//2019/00051	0001/2019 eE



# SYSTEM NA SPRÁVU REGISTRATÚRY



# Plná verzia ActiveRegistratúra

## Výhody riešenia

- Správa registratúry pre celý úrad
- Miesto pre jednotné spracovanie elektronických aj listinných dokumentov
- Nastavenie procesu schvaľovania a autorizácie
- Skenovacie pracovisko a digitalizácia
- Centrálné úradné doručovanie
- Výpravňa a integrácia na Elektronický Podací Hárok Slovenskej pošty a Track&Trace
- Moduly Výpravňa, Registratúrne stredisko, Podateľňa





# Plná verzia ActiveRegistratúra

Bližšie info na

<https://www.activeregistratura.sk/>

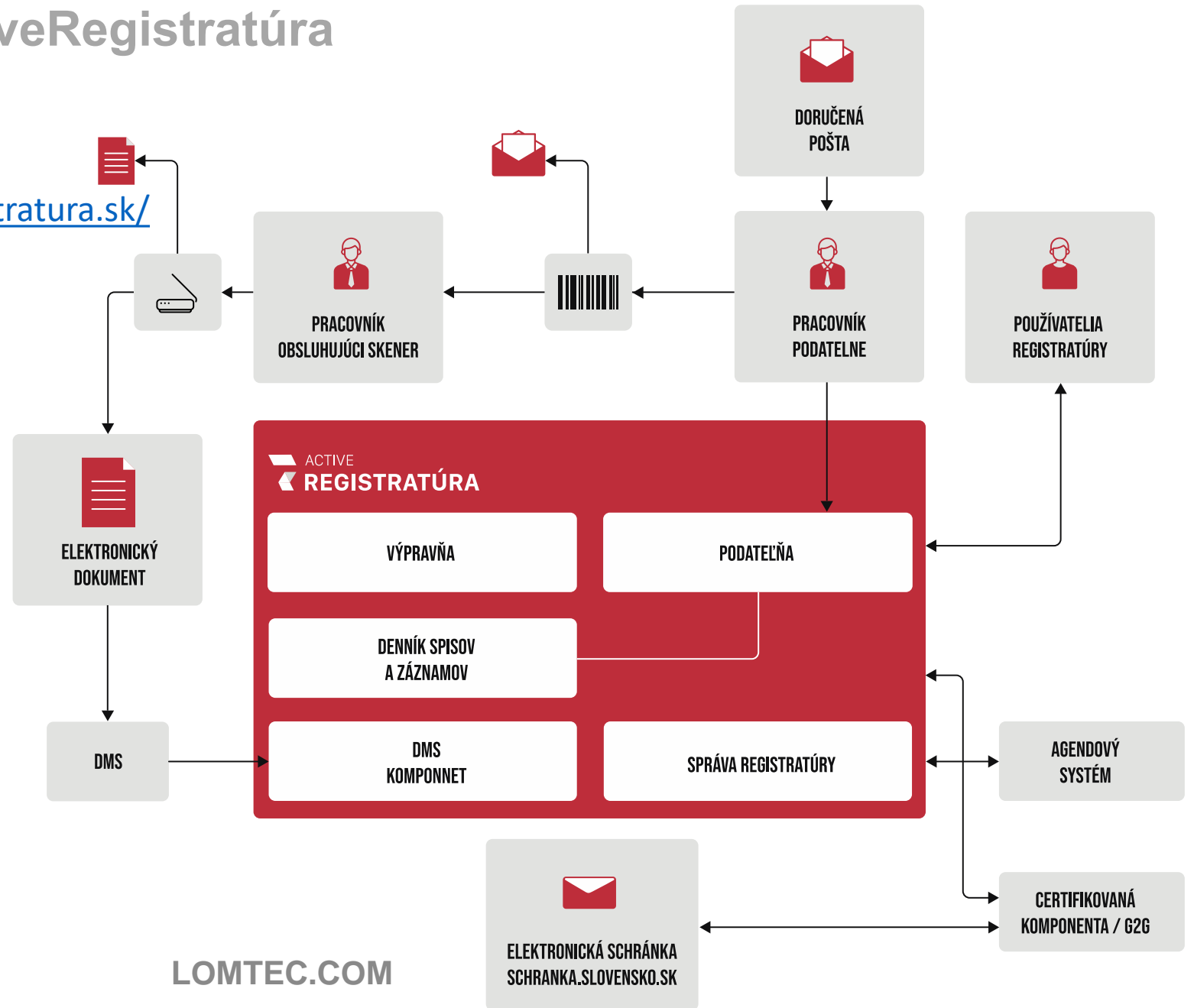



# Diskusia

- 01** Nové používateľské prostredie
- 02** Charakteristika nového komponentu
- 03** Rozšírenie funkcionalít
- 04** Systém na správu registratúry



# ĎAKUJEM ZA POZORNOST

Ing. Miroslav Jurík  
PRODUKTOVÝ MANAŽÉR, LOMTEC.COM

 +421 918 799 919

 [miroslav.jurik@lomtec.com](mailto:miroslav.jurik@lomtec.com)

 [www.lomtec.com](http://www.lomtec.com)

LOMTEC.COM